

Revisão de sociologia
Avaliação Bimestral - 1º anos
Identidade Social, Estratificação e Mobilidade Social

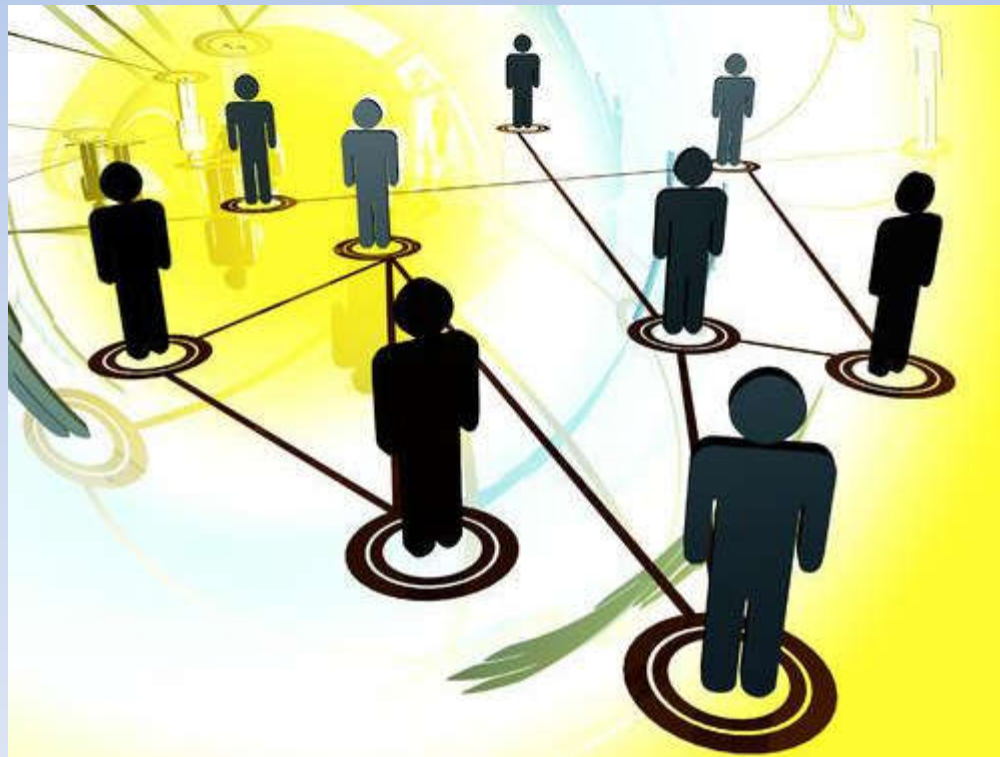

Embora a vida social não tenha a organização de uma colmeia, ela não deixa de ser **organizada**; se não o fosse, não saberíamos como agir, e constantemente ficaríamos incertos às prováveis reações dos outros.



Lembrando que no caso das abelhas, existe uma programação natural e no nosso caso a vida social consiste numa elaboração histórica e cultural.

A **estrutura social** é determinada pelo modo como se organizam os aspectos econômico, cultural, social, político e histórico de uma sociedade.

A realidade social revela **padrões** ou **estruturas** que dá a cada um de nós **um sentido para o lugar ao qual pertencemos**, o que se espera que façamos e **como nós devemos pensar e agir**.



A identidade social de um indivíduo se caracteriza pelo **conjunto de suas vinculações em um sistema social**: vinculado a uma classe de idade, a uma classe social, a uma nação, etc.

A identidade permite que o indivíduo **se localize em um sistema social e seja localizado socialmente**. Ela possibilita o reconhecimento social da pessoa, mas também pode ser motivo de estigma.



A sociologia mostra **a existência de camadas** na sociedade utilizando o termo **“estratificação social”**.

Na estratificação os indivíduos são **distribuídos em diferentes grupos** (camadas ou estratos sociais) que apresentam uma relativa estabilidade e ocupam posições diferentes na hierarquia social.

Esta **hierarquia** influi sobre o modo de vida, as escolhas políticas, a mentalidade, o trabalho, etc.

A estratificação e as desigualdades produzidas por ela são **geradas histórica e socialmente**, emergindo de uma **diversidade de situações que influenciam diretamente as ações e as relações estabelecidas na vida em sociedade.**

Existem diferentes **tipos de estratificação social** que estão em conformidade com a sociedade estudada em cada época e lugar...

Mobilidade Social

Possibilidade de **um indivíduo mudar de posição na hierarquia social** (é a forma como os indivíduos se movimentam dentro da sociedade).



AS SOCIEDADES ORGANIZADA EM CASTAS

Até poucas décadas, o sistema de castas governou a vida de milhões de pessoas na Índia. Apesar de ter existido também noutros lugares do mundo, em nenhum esse sistema foi tão fortemente consolidado como na Índia.

Em geral, as castas **constituem comunidades fechadas e de compartilhamento de características sociais hereditárias**, apesar de não serem delimitadas territorialmente. **A hereditariedade é a base para divisão da sociedade, sem qualquer possibilidade de ascensão social, o que significa dizer que o sistema de castas é estanque (sem mobilidade social):** aqueles que pertencem às castas inferiores não podem manter contatos sociais com os grupos superiores. Exemplo:

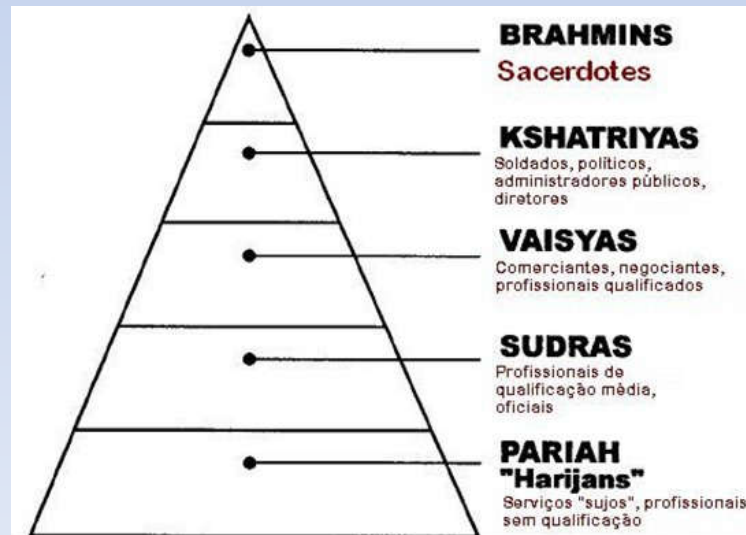

A sociedade organizada por Estamentos

Este tipo de estratificação representa a organização social típica do sistema feudal medieval, dividida nos **estamentos** (grupos sociais), onde **quase não existia mobilidade social**.

De tal modo, a sociedade estamental, esteve marcada pela posse de bens, além do berço de nascimento, tal qual o nome de família e o prestígio envolvido. Exemplo:



A sociedade organizada por Classes Sociais

Do ponto de vista histórico, só se pode falar de classes sociais depois das revoluções burguesas do século XIX.

Uma característica do sistema de classes é a **possibilidade de haver mobilidade social**. A posição de classe não é, no sistema capitalista, necessariamente hereditária, como acontecia em outras épocas. As estatísticas indicam porém, que a localização do indivíduo na estrutura social é, na maioria dos casos, determinada pela posição social da família.

